

Encuesta de Identificación Lingüística y Vulnerabilidad



Escuelas



Alumnos



Dirección General de Educación Media Superior (DGEMS)
Av. Juárez Nte. No. 206, Primer Piso, Puerta 101, Col. Centro, C.P. 50000, Toluca, Estado de México.
Tel.: (722) 214 16 36, 214 16 41 y 215 59 74.
correo electrónico: dgems.official@edugem.gob.mx

Esta página está diseñada para verse mejor en resolución 1280x768 o superior, Firefox & Chrome V30, Safari V5 IE 10

ENCUESTA DE IDENTIFICACIÓN LINGÜÍSTICA Y VULNERABILIDAD

MANUAL DE USUARIO PARA ALUMNOS



CONTENIDO

I. PRESENTACIÓN	3
II. OBJETIVO	3
III. REQUISITOS MÍNIMOS	3
1. ACCESO AL SISTEMA.....	4
2. REGISTRO	4
3. PREGUNTAS DE LA ENCUESTA.....	6
3.1 PREGUNTA 1	6
3.2 PREGUNTA 2.....	7
3.3 PREGUNTA 3 A 10.....	8
3.4 PREGUNTA 11	9
3.5 PREGUNTA 12.....	9
4. GUARDAR	10
5. SALIR.....	11
6. AVISO DE PRIVACIDAD.....	11



I. PRESENTACIÓN

La Encuesta de Identificación Lingüística y Vulnerabilidad tiene como objetivo contar con información confiable de los jóvenes bachilleres que hablan o entienden alguna de las lenguas originarias del Estado de México y del País, con la finalidad de impulsar acciones que permitan el fortalecimiento de la identidad en los planteles e instituciones que conforman la Educación Media Superior del Estado de México. Esta plataforma es una herramienta para alcanzar dicho objetivo, desarrollada de tal forma que sea de fácil entendimiento y funcionalidad.

II. OBJETIVO

Disponer de una guía para la operación de la Plataforma Digital, mediante la cual se obtenga la información necesaria de los alumnos con respecto a las lenguas indígenas.

III. REQUISITOS MÍNIMOS

- ❖ Equipo de cómputo con conexión a Internet.
- ❖ Navegadores sugeridos: Mozilla Firefox, Chrome, Microsoft Edge o Internet Explorer, en su última versión.
- ❖ Liga de acceso al Sistema: **<http://sil.edugem.gob.mx/>**



1. ACCESO AL SISTEMA

Para acceder a la aplicación, deberá ingresar a través de un navegador web en la siguiente URL: <http://sil.edugem.gob.mx/>

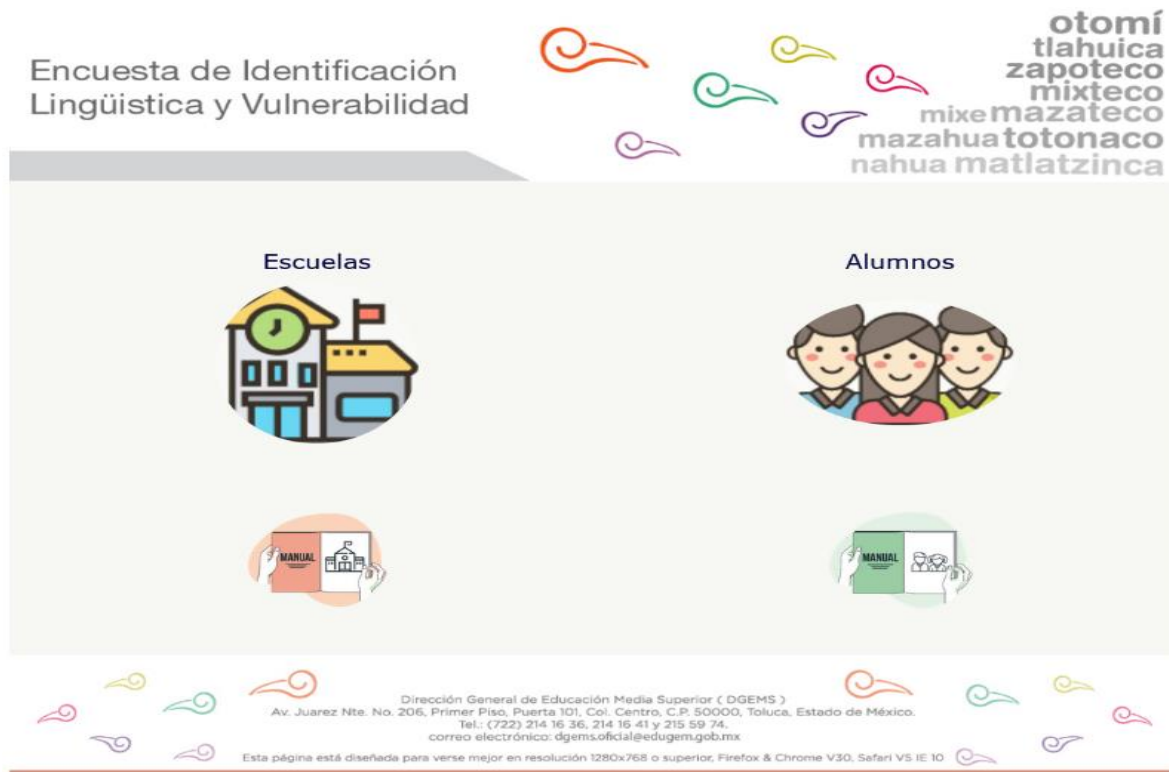

Para acceder a la encuesta, debe hacer clic en el ícono de **“Alumnos”** ubicado del lado derecho.

2. REGISTRO

Una vez ingresado a la encuesta, observarás el Objetivo y las Instrucciones.

El Objetivo de esta encuesta es contar con información confiable de los jóvenes bachilleres que hablan o entienden alguna de las lenguas originarias del Estado de México y del País, con la finalidad de impulsar acciones que permitan el fortalecimiento de la identidad, así como detectar algún tipo de padecimiento entre los estudiantes de los planteles e instituciones que conforman la Educación Media Superior del Estado de México.

Lee con atención y contesta.



En la primera sección se deben capturar los 18 caracteres de la CURP en mayúsculas, la CCT de tu escuela, el Semestre y Grupo al que perteneces.



The image shows a registration form with the following fields and labels:

- CURP o Clave:** A text input field containing the placeholder text "CURP".
- Nombre:** Two text input fields labeled "Primer Apellido" and "Segundo Apellido".
- Sexo:** A text input field.
- Fecha de nacimiento:** A text input field.
- Nacionalidad:** A text input field.
- CCT:** A text input field containing the placeholder text "CCT".
- Semestre:** A dropdown menu with the text "- Seleccione semestre -" and a downward arrow.
- Grupo:** A text input field.

Sí el alumno NO ha realizado la encuesta, el sistema hace una consulta de datos personales a RENAPO y aparecerán automáticamente.

NOTA. En caso de que no se encuentre disponible la consulta de RENAPO, se mostrará un mensaje y debe intentarlo en otro momento. Es importante que todos tus datos aparezcan o no te dejará guardar la información.

Sí el alumno ya realizó la encuesta en años pasados aparecerá un mensaje indicando que no podrá hacer dos registros. Sí el alumno ya realizó la encuesta, pero quiere modificar las respuestas aparecerá un cuadro de diálogo con la pregunta, de sí desea modificar, según sea el caso, presionar **“SI”** o **“Cancelar”**.

NOTA. Existe un calendario de captura, sí la inicial de tu apellido no corresponde al día asignado, aparecerá un mensaje indicando que todavía no puedes realizar la encuesta.



3. PREGUNTAS DE LA ENCUESTA

3.1 PREGUNTA 1

¿DE DÓNDE ERES ORIGINARIO?

Para contestar esta pregunta se cuenta con dos opciones:

1. Al ingresar tu Código Postal, espera un momento mientras se carga automáticamente el Estado y el Municipio. Seguido se despliega la lista Localidad, a continuación, selecciona tu Localidad.
2. Sí no conoces el Código Postal de dónde vives, selecciona el Estado, espera un momento mientras se carga la lista Municipio, ahora selecciona el Municipio. Seguido, espera un momento, mientras se carga la lista Localidad, a continuación, selecciona tu Localidad.

NOTA. Sí no aparece tu localidad, ingresa en el campo “Otra, ¿Cuál?”, la localidad correcta.

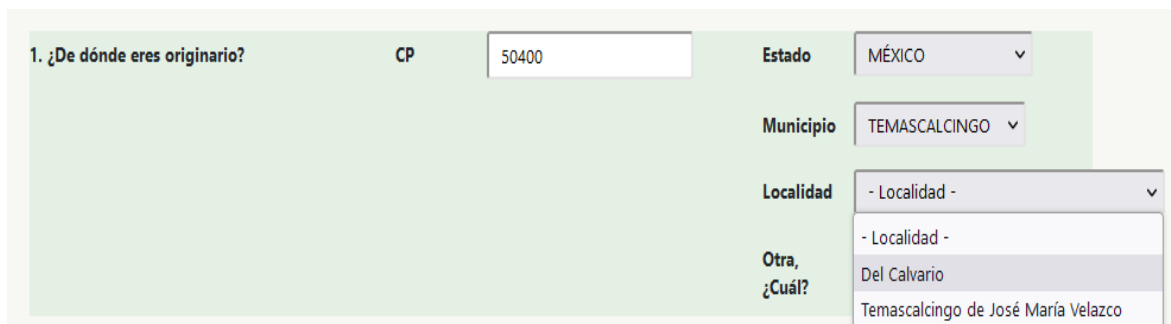

1. ¿De dónde eres originario?

CP 50400

Estado MÉXICO

Municipio TEMASCALCINGO

Localidad - Localidad -

Otra, ¿Cuál?

Del Calvario

Temascalcingo de José María Velazco



3.2 PREGUNTA 2

¿HABLA O ENTIENDE ALGUNA LENGUA INDÍGENA NACIONAL?

Sí tu respuesta es “SI”, debes continuar contestando todas las preguntas.

Sí tu respuesta es “NO”, automáticamente se ocultarán las preguntas 3, 4, 5, 6, 7, 8, 9, 10. A continuación debes contestar las preguntas 11, 12 y 13.

2. ¿Habla o entiende alguna lengua indígena nacional?	<input type="radio"/> SI <input checked="" type="radio"/> NO	
11. ¿Le gustaría aprender alguna lengua indígena?	<input type="radio"/> SI <input type="radio"/> NO	¿Cuál?
12. ¿Se asume o pertenece a algún grupo indígena?	<input type="radio"/> SI <input type="radio"/> NO	
13. ¿Presentas alguno de los siguientes padecimientos?	A) Motriz <input type="checkbox"/>	
	B) Auditiva <input type="checkbox"/>	
	C) Visual <input type="checkbox"/>	
	D) Conductual <input type="checkbox"/>	
	E) Ansiedad/estrés <input type="checkbox"/>	
	F) Agresividad <input type="checkbox"/>	
	G) Depresión <input type="checkbox"/>	
	H) Déficit de atención <input type="checkbox"/>	
	I) Obesidad <input type="checkbox"/>	
	J) Anorexia o bulimia <input type="checkbox"/>	
	K) Ninguno de los anteriores <input type="checkbox"/>	
<input type="button" value="Guardar"/>		
<input type="button" value="Salir"/>		



3.3 PREGUNTA 3 A 10

Sí la respuesta de la pregunta 2 es “SI”, debes contestar cada pregunta y cada opción hasta el final, de lo contrario, no te dejará guardar la información.

2. ¿Habla o entiende alguna lengua indígena nacional?	<input checked="" type="radio"/> SI <input type="radio"/> NO
3. ¿Qué lengua indígena habla o entiende?	- Seleccione lengua -
4. ¿En qué lengua aprendió a hablar?	- Lengua -
5. ¿Lee en lengua indígena?	<input type="radio"/> SI <input type="radio"/> NO
6. ¿Escribe en lengua indígena?	<input type="radio"/> SI <input type="radio"/> NO
7. ¿En lengua indígena puede?	- Seleccione una opción -
8. ¿Con qué frecuencia habla lengua indígena?	A) En la casa - Frecuencia - B) En el trabajo - Frecuencia - C) En mi comunidad - Frecuencia - D) En otras comunidades - Frecuencia -
9. ¿En qué lengua prefiere hablar con?	A) Padre - Lengua - B) Madre - Lengua - C) Hermanas(os) - Lengua - D) Maestras(os) - Lengua - E) Compañeras(os) de la escuela - Lengua - F) Comunidad - Lengua - G) Amigos - Lengua -
10. ¿En qué etapa aprendió lengua indígena?	<input type="radio"/> DE NIÑO <input type="radio"/> DE JOVEN



3.4 PREGUNTA 11

¿LE GUSTARÍA APRENDER ALGUNA LENGUA INDÍGENA?

Sí tu respuesta es “SI”, se activa la lista Lengua, donde deberás de seleccionar la lengua indígena que te gustaría aprender.

11. ¿Le gustaría aprender alguna lengua indígena?	<input checked="" type="radio"/> SI <input type="radio"/> NO	¿Cuál?	- Lengua -
12. ¿Se asume o pertenece a algún grupo indígena?	<input type="radio"/> SI <input type="radio"/> NO		- Lengua -
13. ¿Presentas alguno de los siguientes padecimientos?	A) Motriz <input type="checkbox"/>		Akateko
	B) Auditiva <input type="checkbox"/>		amuzgo
	C) Visual <input type="checkbox"/>		Awakateko
	D) Conductual <input type="checkbox"/>		ayapaneco
	E) Ansiedad/estrés <input type="checkbox"/>		chatino
	F) Agresividad <input type="checkbox"/>		chichimeco jonaz
	G) Depresión <input type="checkbox"/>		chinanteco
	H) Déficit de atención <input type="checkbox"/>		chocholteco
	I) Obesidad <input type="checkbox"/>		ch'ol
			chontal de Oaxaca
			chontal de Tabasco
			Chuj
			cora
			cucapá
			cuicateco
			guarijío
			huasteco
			huave

3.5 PREGUNTA 12

¿SE ASUME O PERTENECE A ALGÚN GRUPO INDÍGENA?

Para dar respuesta a esta pregunta, debes seleccionar la casilla “SI” o “NO”, según sea el caso.

12. ¿Se asume o pertenece a algún grupo indígena?	<input checked="" type="radio"/> SI <input type="radio"/> NO
---	--



4. GUARDAR

Presionar el botón **“Guardar”**, cuando haya completado todas y cada una de las preguntas de la encuesta.

- ❖ Sí la información está completa aparece una pantalla indicando el “Folio” y el “Nombre” del usuario encuestado. **Se recomienda tomar captura de pantalla** de dichos datos, pues son prueba fehaciente de que se ha realizado correctamente el registro de la encuesta.

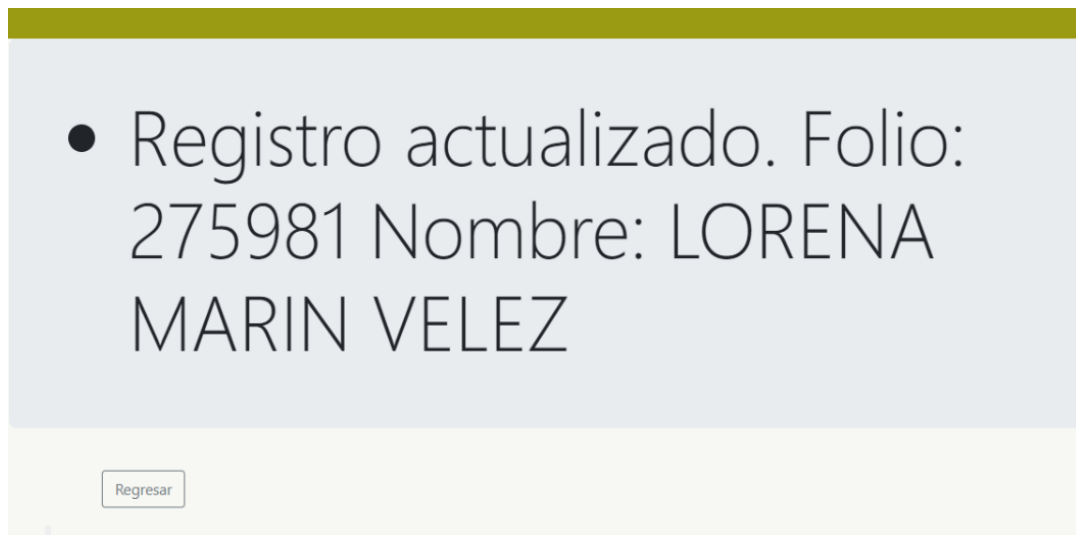

- ❖ Sí falta algún dato, se mostrará un mensaje indicando que falta información. Debes verificar cada pregunta o campo, y completar la encuesta correctamente. Seguido, presionas el botón **“Guardar”**.



5. SALIR

Una vez que concluíste la encuesta, presiona el botón **“Salir”**. Dicha acción te redirigirá a la página principal.

NOTA. El botón **“Salir”**, se encuentra al final de la página de la encuesta, y al final de la página donde se visualiza el **“Folio”**, generado después de contestar y guardar la encuesta.

6. AVISO DE PRIVACIDAD

El siguiente aviso, ubicado al final de la página de la encuesta, tiene como objetivo informar a los usuarios sobre el uso y protección de los datos recopilados en la plataforma, durante la aplicación de la Encuesta de Identificación Lingüística y Vulnerabilidad.

Aviso de privacidad

Conforme a lo establecido en la fracción II del artículo 6° de la Constitución Política de los Estados Unidos Mexicanos y demás Normatividad aplicable, los datos personales recabados a través de esta encuesta serán protegidos, se incorporarán y tratarán en los Sistemas de Datos Personales de las instituciones que participan en la encuesta. Serán utilizados únicamente para fines estadísticos, de investigación y planeación.

